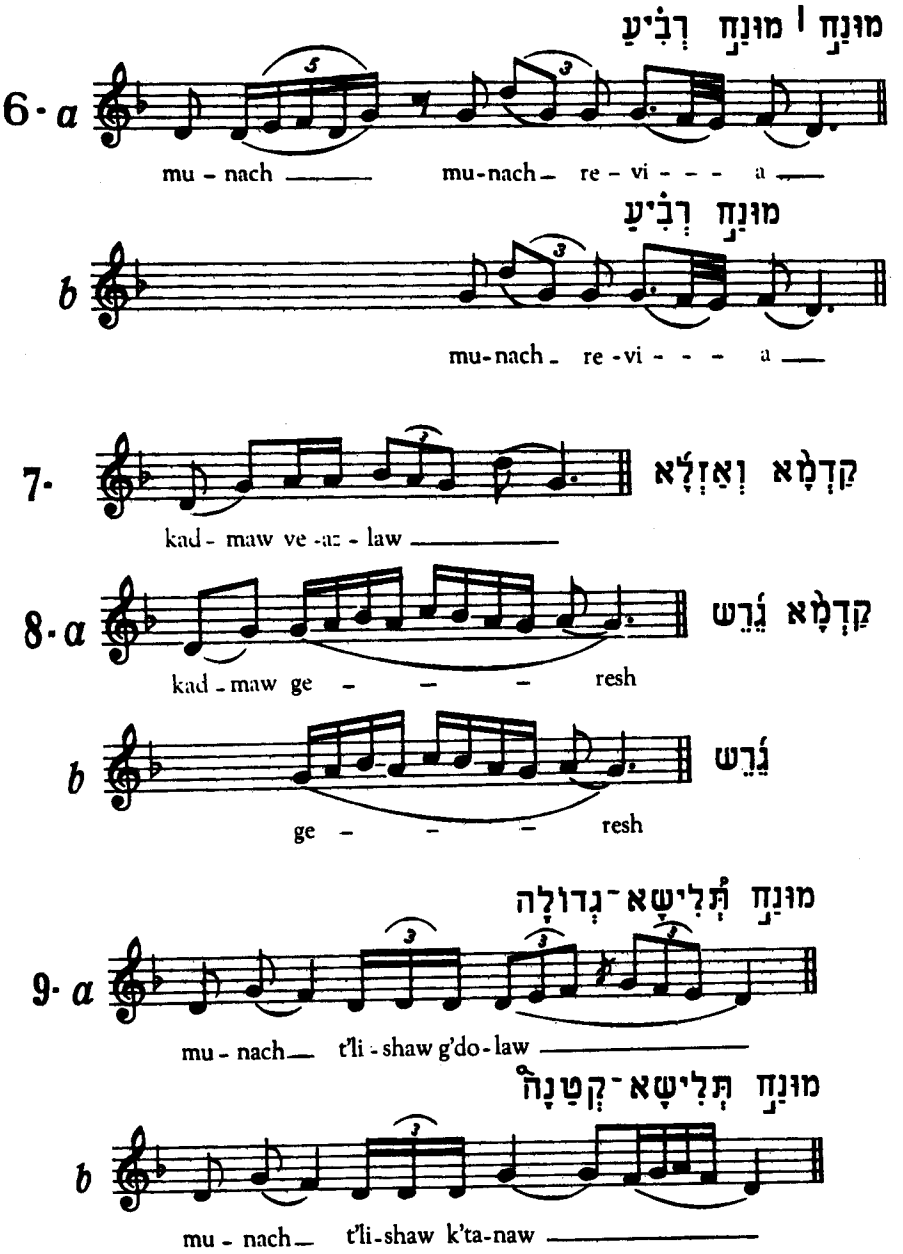
מוּנַח | מוּנַח רְבִיעַ
6·a
mu - nach mu-nach re - vi - - - a
מוּנַח רְבִיעַ
b
mu-nach re -vi - - - a
7·
קַדְמָא וְאַזְלָא
kad - maw ve -az - law
8·a
קַדְמָא גֵּרֶשׁ
kad - maw ge - - - resh
b
גֵּרֶשׁ
ge - - - resh
מוּנַח תְּלִישָׁא־גְדוֹלָה
9·a
mu - nach t'li - shaw g'do - law
מוּנַח תְּלִישָׁא־קְטַנָּה
b
mu - nach t'li-shaw k'ta-naw